

แผนที่ประมาณเส้นรอบรัศมีการปลูกข้าว พรมแดนชุมชนป่าพรุและพื้นที่เกษตรกรรม พื้นที่ร้อยละ ๑๐ โดยมีเขต ๕๓๕๑๒๒๖๖

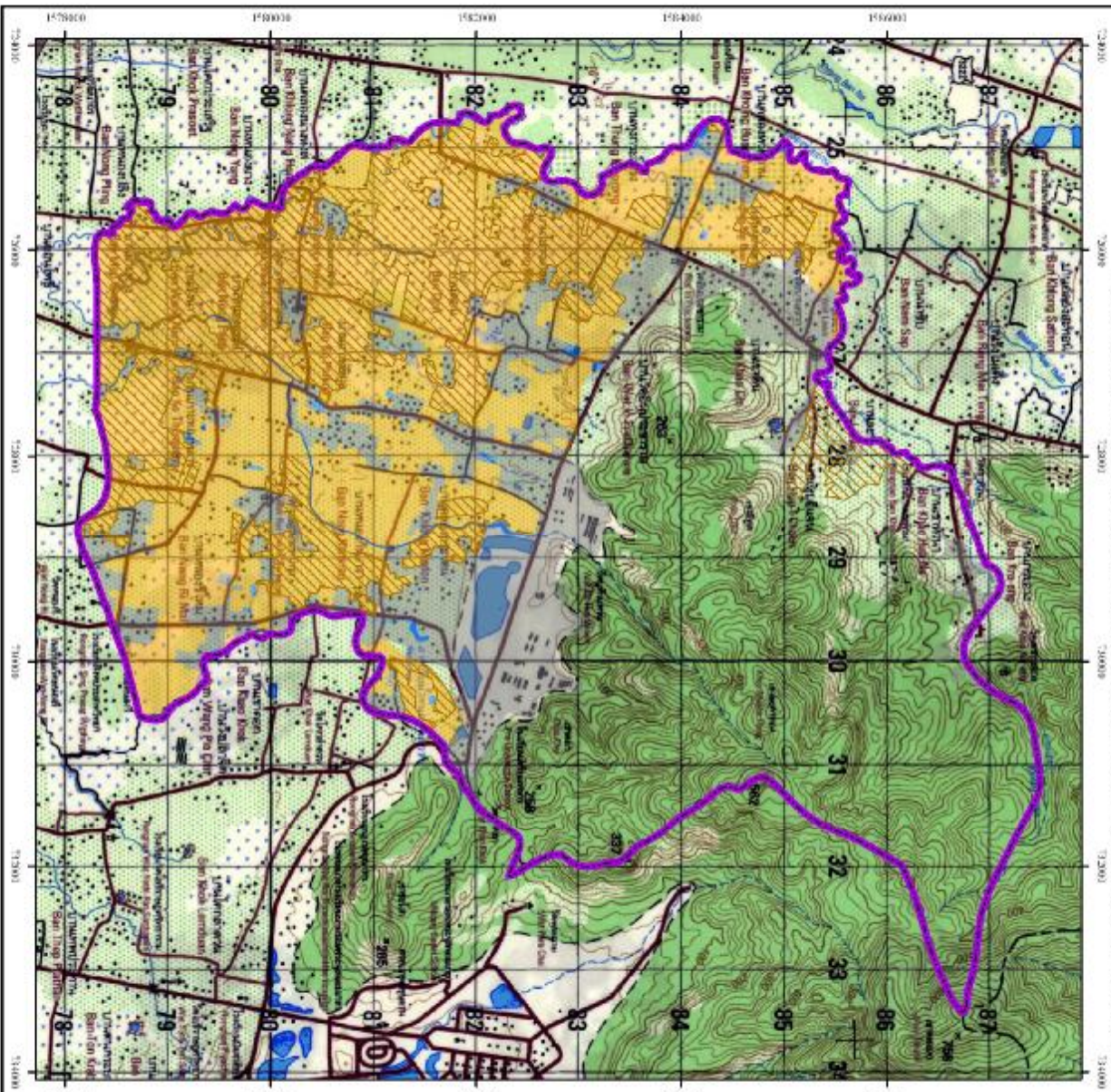

พื้นที่ชลประทาน			
สัญลักษณ์	อธิบายพื้นที่	พื้นที่	
		ไร่	ร้อยละ
S2	พื้นที่ชลประทาน	2,473	100.00
	รวม	2,473	100

พื้นที่ปลูกข้าวในชุมชน			
สัญลักษณ์	อธิบายพื้นที่	พื้นที่	
		ไร่	ร้อยละ
S2	พื้นที่ปลูกข้าวในชุมชน	2,439	7.05
	รวม	2,439	7.05

หมายเหตุ: ร้อยละของพื้นที่นาโดยเฉลี่ย 34.615 (ไร่)

สัญลักษณ์

- พรมแดนพื้นที่
- พื้นที่ป่า
- พื้นที่เกษตรกรรมและป่าพรุ
- พื้นที่น้ำ
- พื้นที่เกษตรกรรม
- พื้นที่ปลูกข้าวในชุมชน



1 5 0 1 1 กิโลเมตร

1:40,000